TERAPIA NEURAL MODIFICADA

TNM



TERAPIA NEURAL HUNEKE

La Terapia neural Huneke es un método terapéutico que se realiza en el sistema nervioso vegetativo con micro dosis de procaína hidroclórica pura, para lograr de esta forma la homeostasis del organismo, de una manera temporal o permanente, hasta donde anatómicamente sea posible.

La TNH tiene dos formas de acción principales:

a) La terapia segmental.
b) la búsqueda y desconexión del campo de interferencia.

Para más información, visita nuestro sitio web.
www.renovacell.eu

EN PRIMER LUGAR:

La terapia segmental: Esta se realiza con inyecciones selectivas de Procaína hidroclórica pura al 1% en el área misma de la enfermedad, es decir en el segmento neural donde se está dando la manifestación clínica.

EN SEGUNDO LUGAR:

La búsqueda y desconexión del campo de interferencia: la interrupción del campo interferente con la técnica adecuada, actúa terapéuticamente apagando todos los síntomas de una enfermedad vía fenómeno Huneke o fenómeno en segundos, sin respetar un orden segmental.

EL CAMPO DE INTERFERENCIA:

Se entiende como campo de interferencia, un tejido crónicamente alterado que produce afecciones y enfermedades a distancia, vía neural. Estos tejidos pueden estar crónicamente afectados por:

Traumatismos, secuelas de enfermedades (memoria celular), cirugías, cicatrices de toda índole, picaduras de animales; en fin, todo aquel grupo celular que haya estado expuesto a una inflamación.

MODUS OPERANDI DE LA TERAPIA NEURAL:

El potencial celular:

La célula es una pila de potasio con 40-90 milivoltios de potencia. Cada estímulo la hace caer, la despolariza. Normalmente la recupera de inmediato, es decir, se repolariza.

Despolarización permanente:

Si los estímulos irritativos son muy fuertes, o varios, y se suman, la célula no responderá por su propia fuerza; estaría en despolarización permanente.

La célula debilitada pierde su conexión con la totalidad:

Órganos constitucionalmente débiles o debilitados por patologías anteriores, tienen disminuida la capacidad de separar y seleccionar impulsos. Por lo que reciben los impulsos interferentes y los desvirtúan más, provocando alteraciones en los mecanismos de regulación. Cada ser humano tiene su punto débil. Un órgano en condiciones reducidas, consecuentemente será el primero en enfermarse, si se presenta el efecto activo de un campo de interferencia.

TERAPIA NEURAL MODIFICADA

TNM

Actualmente a terapia neural modificada se extiende cada vez mas en países de Europa, es una mezcla de Procaína con Vitamina C y Colégeno; esta mezcla potencializa importantemente a la Terapia Neural tradicional, siendo mas efectiva para tratar el dolor con mucho éxito en las articulaciones, espalda, vientre (colitis), dolores de cabeza (migrañas) y en cualquier sitio en que exista dolor.

La integración de la Procaína con Vitamina C y Colágeno nos permite una rápida y efectiva alineación de los iones de hidrogeno desapareciendo casi de inmediato la enfermedad ya que la Procaína siendo una sustancia iso-eléctrica permite equilibrar las acumulaciones de iones ya sean cargas (positivas o negativas) alinearse correctamente. Esto es potenciailzado por la Vitamina C y el Colágeno procesados a través de resonancia con magnetos de polaridad opuesta dando como consecuencia una resonancia a nivel celular equilibrada y esto a su vez equilibra el pH de los tejidos y cuando esto sucede fluye una fisiología en un patrón saludable en un espacio uniforme dando como consecuencia una postura energética de curación.

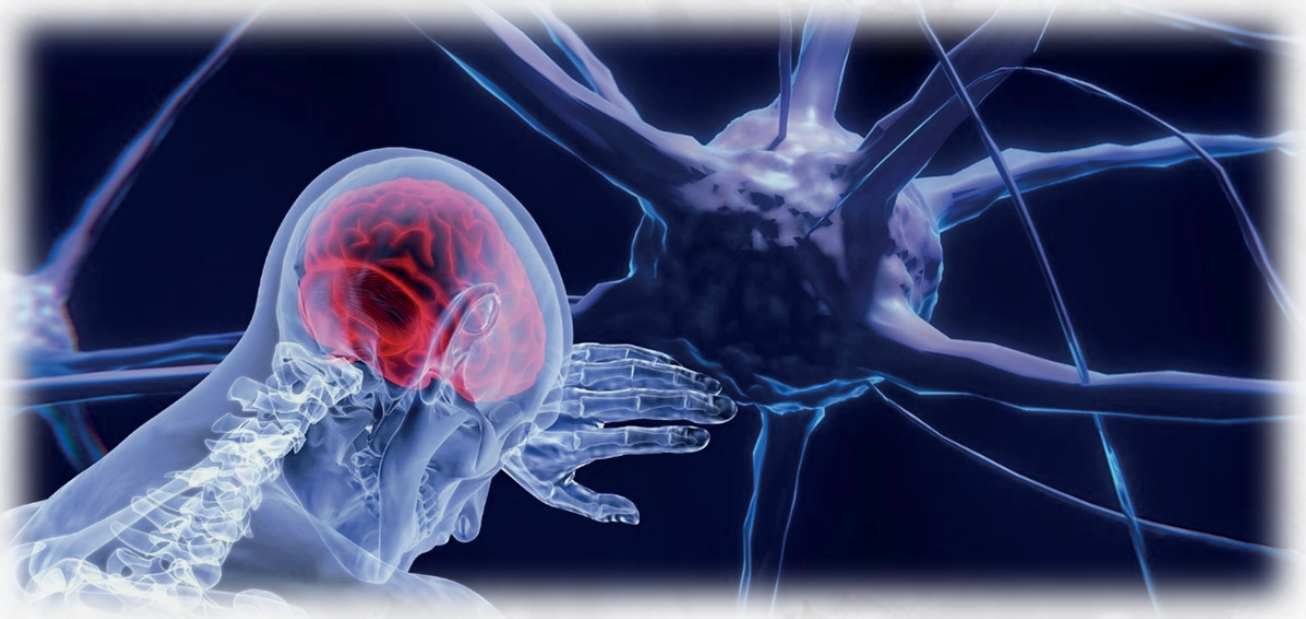

Es condición para una excelente salud, que exista una alineación perfecta de los iones hidrogeno componente normal de todas las células, tejidos y sistemas de nuestro organismo. Cuando esto no existe, esta desalineación provoca cambios en el pH de la célula, trayendo como consecuencia la manifestación de la enfermedad; con los estímulos y procesos regenerativas de la Terapia Celular procesada con resonancia magnética, así como Procaina como sustancia iso-eléctrica y la Vitamina C y Colágeno juntos en este proceso logramos corregir esta desalineación y la alteración de las células en su fisiología por cambios de pH, es sorprendente el equilibrio que da esta mezcla de Procaina, Vitamina C y Colégeno.

PROCAÍNA

La procaína fue sintetizada por Einhom en 1905 y se introdujo en la practica médica con el nombre de Novocain. Es uno delos anestésicos locales que más se usa.

Las acciones farmacológicas que la procaína comparte con otros anestésicos locales; sin embargo, posee algunas propiedades y usos peculiares que merecen consideración especial.

Antagonismo entre las sulfonamidas y la procaína. La procaína y muchos otros anestésicos locales se hidrolizan en el organismo para producir ácido paraaminobenzoico, que inhibe la acción de las sulfonamidas. Este hecho es de importancia practica; por ejemplo, a pesar de que efectuaron un tratamiento adecuado con sulfonamidas, se ha visto que ocurren infecciones locales en áreas que han sido infiltradas con procaína antes de hacer punción diagnóstica en los casos de meningitis y en los procedimientos para drenaje del empiema.

La pracaína colocada en micro dosis en el campo de interferencia posee un potencial alto con lo que repolariza y estabiliza el potencial de la membrana celular. Con ello se recupera la función interferida en todos los circuitos del sistema neurovegetativo: neural, humoral, celular, hormonal, etc.

Con cada repetición del tratamiento, el organismo aprende a recargar y mantener por sí mismo el potencial requerido.

Condiciones:

1 A la inyección de un campo de interferencia culpable, debe seguir, en cuestión de segundos la desaparición total de los síntomas que haya desencadenado, hasta donde anatómicamente sea posible.

2 La liberación total de los síntomas debe durar por lo menos ocho horas partiendo desde los dientes; o veinte horas desde cualquier otra parte del organismo.

3 A la reaparición de los síntomas se inyecta nuevamente en el mismo sitio y tienen que desaparecer, estos, completamente y por un tiempo mucho mayor.

COLÁGENO

El colágeno es una molécula proteica que forma fibras, las fibras colágenas. Estas se encuentran en todos los organismos pluricelulares. Son secretadas por las células del tejido conjuntivo como los fibroblastos, así como por otros tipos celulares. Es el componente más abundante de la piel y delos huesos, cubriendo un 25% de la masa total de proteínas en los mamíferos.





CARACTERÍSTICAS FISCO-QUÍMICAS

El colágeno es la proteína más abundante en tu cuerpo. Es el componente principal de los tejidos conectivos que conforman varias partes del cuerpo, incluyendo los tendones, los ligamentos, la piel y los músculos. El colágeno desempeña muchas funciones importantes, como proporcionar estructura a la piel y fortalecer los huesos.

La desnaturalización de las fibras del colágeno es favorecida importantemente por la desalineación de los iones de hidrógeno en las células, es aquí dónde radica la importancia en administrarlo en la Terapia Neural Modificada.

VITAMINA C



JAMES LIND

Descubierta formalmente en 1912 por los noruegos A. Holst y T. Froelich cierra el grupo de las vitaminas hidrosolubes junto con las B y de gran importancia para el normal crecimiento y desarrollo de nuestro organismo. La identificación de su necesidad se remonta a 1747 cuando el cirujano naval escocés James Lind detectara que los cítricos combatían el escorbuto. La importancia del estudio de Lind consiste en que acertó al controlar las variables del experimento de modo que todos los sujetos estuvieran en similares condiciones: comparar igual con igual. Él escogió a pacientes con síntomas parecidos, los mantuvo en el mismo lugar y les suministro una dieta común, aparte de los suplementos, aunque sin un grupo control.

La Vitamina C es necesaria para la formación de colágeno, para la correcta cicatrización de heridas, reparación y mantenimiento de los tejidos de las diferentes partes del cuerpo y también para la síntesis o producción de hormonas y neurotransmisores. Al igual que otras vitaminas, es un poderoso antioxidante. Lo anterior da los motivos por lo cuál se utiliza junto al colágeno y ala procaína para las diferentes indicaciones dela Terapia Neural.

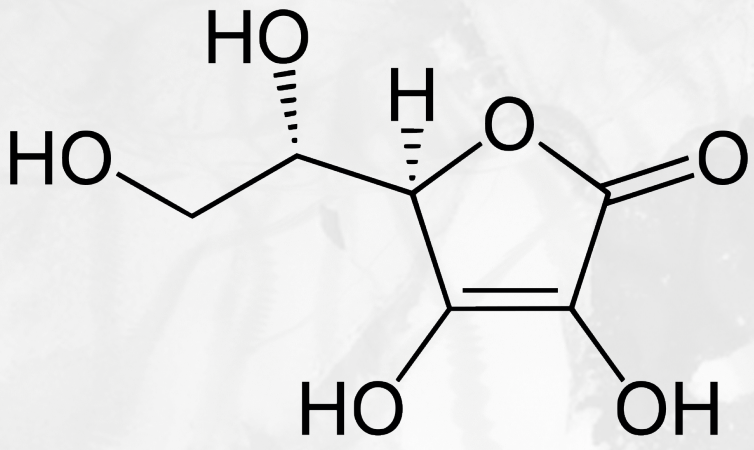

MOLÉCULA VITAMINA C